



Metodología para Monitoreo de Medios de Comunicación, del Proceso Electoral Extraordinario del Poder Judicial del Estado de Zacatecas 2025



ÍNDICE

1. Introducción	3
2. Objetivo general y específicos	4
Marco Legal	4
Glosario	4
3. Periodo del Monitoreo	5
4. Variables a analizar	6
a) Tipo de Medio	9
b) Género periodístico y otros Contenidos (Encuestas y Sondeos)	9
c) Partido o institución:	11
d) Tema	11
e) De lo que se habla (Protagonista)	14
f) Sujetos de la enunciación (el que habla)	14
g) Género	15
h) Violencia por razón de género	15
i) Duración	17
j) Manejo de la información	18
5. Metodología	19
6. Catálogo de Programas de Radio y Televisión	20
Ejemplo de Cargas de trabajo para 2 monitoristas	21
Catálogo de Programas de Radio y Televisión para 4 personas monitoristas	24
Ejemplo de Cargas de trabajo para 4 monitoristas	25
Cobertura de las estaciones de radio propuestas	27
Cobertura de las televisoras propuestas	35

1. Introducción

Como resultado de la reforma a la Constitución local, publicada en el Periódico Oficial del Estado de Zacatecas el 14 de enero de 2025, las Magistraturas, Juezas y Jueces serán elegidos mediante voto libre, directo y secreto por la ciudadanía.

El artículo 95 de la Constitución local prohíbe el financiamiento público o privado de sus campañas, así como la contratación, directa o indirecta, de espacios en radio, televisión o cualquier otro medio de comunicación para la promoción de candidaturas. Asimismo, se establece que los partidos políticos y las personas servidoras públicas no podrán realizar actos de proselitismo ni posicionarse a favor o en contra de ninguna candidatura.

En este contexto, resulta fundamental que la institución implemente un monitoreo de medios que permita cuantificar las entrevistas otorgadas por las candidaturas y otros actores políticos, así como analizar el tratamiento de la información en noticieros de radio y televisión. Este seguimiento facilitará la verificación del cumplimiento del artículo 95 de la Constitución local.

Por ello, se presenta la Metodología de Monitoreo de Noticieros en Radio y Televisión del Instituto Electoral del Estado de Zacatecas, la cual establece el procedimiento para identificar menciones de las y los aspirantes a Magistraturas, Juezas y Jueces en temas de índole jurisdiccional, clasificar y cuantificar la información conforme a parámetros específicos, y generar el Reporte de Monitoreo de Radio y Televisión en Campañas Electorales del Proceso Electoral Extraordinario del Poder Judicial del Estado de Zacatecas 2025.

Este reporte detallará el número de entrevistas realizadas a las candidaturas, especificando el género de las personas entrevistadas, el tiempo otorgado en los noticieros, la naturaleza de las menciones (positivas, negativas o neutrales), así como la frecuencia con que las candidaturas son mencionadas en dichos espacios. Además, identificará posibles intervenciones de actores políticos que pudieran estar realizando proselitismo a favor de alguna candidatura en los noticieros incluidos en el Catálogo de Programas de Radio y Televisión.

Marco Legal

El artículo 41, Base V, Apartado C de la Constitución Política de los Estados Unidos Mexicanos, señala que en las entidades federativas las elecciones locales y, en su caso, las consultas populares y los procesos de revocación de mandato, estarán a cargo de los organismos públicos locales en términos de la Constitución.

De conformidad con lo previsto por el artículo 185 de la Ley General de Instituciones y Procedimientos Electorales, además del Resolutivo décimo; el artículo 96 fracción V, de la Constitución Política del Estado Libre y Soberano de Zacatecas; el artículo 27 numeral 1, fracciones LI y LXXXI de la Ley Orgánica del Instituto Electoral del Estado de Zacatecas.

Glosario:

Catálogo: Catálogo de noticieros de Radio y Televisión.

Constitución Federal: Constitución Política de los Estados Unidos Mexicanos.

Constitución Local: Constitución Política del Estado Libre y Soberano de Zacatecas

Jornada Electoral: Día en que se llevan a cabo las votaciones.

Mención (Menciones): Es un comentario, nota, editorial / opinión, reportaje, entrevista, encuesta o sondeo, presentado en un noticiero.

Metodología: Metodología del monitoreo de noticieros en Radio y Televisión.

Monitoreo: Acciones que realizan las personas denominadas monitoristas de escuchar o ver un noticiero, identificar una aparición (mención) de una persona candidata a Magistraturas, Juezas y Jueces, así mismo clasifica comentarios de las o los conductores sobre el Proceso Electoral en el sistema de captura de monitoreo de Radio y Televisión.

Monitorista: Persona encargada de escuchar o ver los noticieros y capturar las menciones de acuerdo a las variables que contempla el sistema de captura de monitoreo de medios.

Noticiero: Programa de radio, cine o televisión en que se dan, generalmente ilustradas, noticias de actualidad.

Proceso Electoral: Proceso Electoral Extraordinario del Poder Judicial del Estado de Zacatecas 2025.

Reporte de monitoreo: Reporte de monitoreo de Radio y Televisión en campañas electorales del Proceso Electoral Extraordinario del Poder Judicial del Estado de Zacatecas 2025.

2. Objetivo del Monitoreo

Objetivo General

El objetivo de esta metodología es detallar los pasos a seguir para elaborar el reporte de monitoreo que presentará la Unidad de Comunicación Social ante la Comisión de Comunicación Social una vez concluido el Proceso Electoral.

Objetivos Específicos:

- a) Realizar el monitoreo y llevar a cabo la clasificación de la información de los noticieros de Radio y Televisión, que se especifican en el *catálogo de noticieros de Radio y Televisión*.
- b) Efectuar una valoración del sentido de la información, si esta es A FAVOR, NEUTRA o EN CONTRA de la persona mencionada.
- c) Identificar los estereotipos de género y la Violencia Política en Razón de Género, en el caso de presentarse.
- d) Cuantificar el número de menciones que se realizan de la o el candidato, así como la duración.

3. Periodo del Monitoreo

El reporte de monitoreo abarcará desde el inicio de la campañas electorales y hasta el día en que éstas terminen que, para el caso específico del Proceso Electoral, comprenderá del 14 de abril al 28 de mayo. Las actividades de monitoreo continuarán hasta el día de la Jornada Electoral.

4. Variables a Analizar

a) Tipo de Medio (Radio y Televisión)

Radio: Conjunto de técnicas de emisión de ondas hertzianas que permiten la transmisión de la palabra y los sonidos¹.

Televisión: Medio de comunicación que transmite imágenes y sonidos en movimiento a través de ondas radioeléctricas.²

Estación o canal: Es una banda de radiofrecuencias que equivale a una longitud de onda.

Noticiero: Programa de radio y/o televisión que transmite noticias de actualidad o interés³.

En el sistema de captura de monitoreo de Radio y Televisión se cuenta con 9 canales de Televisión que se enumeran a continuación:

No.	Canal	Televisora
1	20 TV	CANAL 15
2	CANAL 1.1	TV AZTECA
3	CANAL 15.1	B15
4	CANAL 151	MEGACABLE
5	CANAL 24.1	SIZART
6	CANAL 41	CABLECOM
7	CANAL 44.1	NTR
8	CANAL 5	TELEVISA
9	CANAL 9.1	TELEVISA

¹ Romo Gil, José. Introducción al conocimiento y práctica de la radio. Editorial Diana, 1987

² Fernández, F. Clase social, exposición a la televisión y percepción de la violencia en la televisión. Estudios sociales. Chile, 12

³ Diccionario de la lengua española. Consultado el 15 de febrero de 2025 en: <https://dle.rae.es/noticiero>

Captura - Radio y TV

Fecha:	<input type="text"/> (Formato de fecha: día / mes / año)
Radio:	SELECCIONA UNA OPCION ▼
Televisión:	SELECCIONA UNA OPCION ▼
Nombre del Noticiero:	<input type="text"/>
Conductor:	<input type="text"/>
Género periodístico:	SELECCIONA UN GÉNERO ▼
Partido Político o Institución:	<input type="text"/>
Tema:	<input type="text"/>
De lo que se habla:	<input type="text"/>
El que habla:	<input type="text"/>
Género	<input type="radio"/> Hombre <input type="radio"/> Mujer <input type="radio"/> No Binario
Violencia por razón de género:	Selecciona una opción ▼
Enunciante:	<input checked="" type="radio"/> Conductor <input type="radio"/> Reportero <input type="radio"/> Actor político <input type="radio"/> No aplica
Periodo:	ORDINARIO ▼
Tipo:	POLÍTICO ▼
Resumen:	<input type="text"/>
Ubicación del segmento de audio (hh:mm:ss):	Inicio: <input type="text"/> Término: <input type="text"/> Duración: <input type="text"/>
Manejo de la Información:	SELECCIONA UNA OPCION ▼

Imagen 1: Imagen del sistema de captura para monitoreo, variables a analizar, tipo de medio: *radio*.

En el sistema de captura de monitoreo de Radio y Televisión se cuenta con 18 emisoras de radio que son las siguientes:

No.	Sintonía	Nombre de la Estación	Radiodifusora
1	103.3 FM XHIH	LA UNICA	Torres Corporativo
2	106.5 FM XHLK	DIGITAL	Grupo Radiofónico ZER
3	107.3 FM XHEMA	LA MEJOR	B15 Radio
4	89.1 FM XHXM	RADIO JEREZ	Grupo Radiofónico ZER
5	89.9 FM XHEPC	SONIDO ESTRELLA	Sonido Estrella
6	90.1 FM XETGO	RADIO CAÑON	NTR Radio
7	90.3 FM XHQS	ROMÁNTICA	B15 Radio
8	91.5 FM XHZTS	ESTEREO PLATA	Grupo Plata

No.	Sintonía	Nombre de la Estación	Radiodifusora
9	92.7 FM XHPSTZ	LA BONITA DEL NORTE	Comunicaciones JFJ
10	94.7 FM XHGAP	LA SUPER G	Grupo Plata
11	95.1 FM XHEL	SUPER CANAL	Torres Corporativo
12	95.5 FM MHZ	LOBOS FM	Lobos FM
13	96.1 FM XHGPE	LA VOZ	Grupo Imagen Radio
14	96.5 FM XHZER	STERO ZER	Grupo Radiofónico ZER
15	97.1 FM XHZC	LA GRANDE DE RÍO GRANDE	La Grande de Río Grande
16	97.9 FM XHZH	RADIO ZACATECAS	Sistema Zacatecano de Radio y Televisión SIZART
17	98.3 FM XHFP	RADIO ALEGRÍA	Somos Radio
18	98.5 FM XHYQ	GRUPO RADIOFÓNICO ZER	Grupo Radiofónico ZER

Captura - Radio y TV

Fecha: (Formato de fecha: día / mes / año)

Radio: SELECCIONA UNA OPCION

Televisión: SELECCIONA UNA OPCION

Nombre del Noticiero: SELECCIONA UNA OPCION

Conductor: 20 TV CANAL 15

Género periodístico: CANAL 1.1 - TV AZTECA

Partido Político o Institución: CANAL 15.1 - B15

Tema: CANAL 151 - MEGACABLE

De lo que se habla: CANAL 24.1 - SIZART

El que habla: CANAL 41 - CABLECOM

Género: CANAL 44.1 - NTR

Violencia por razón de género: CANAL 5 - TELEVISA

OTRO

Periodo: ORDINARIO

Tipo: POLÍTICO

No aplica

Imagen 2: Imagen del sistema de captura para monitoreo, variables a analizar, tipo de medio: *televisión*.

b) Género periodístico y otros Contenidos (Encuestas y Sondeos) La información se clasifica en base al género periodístico: nota informativa, editorial /opinión, reportaje, entrevista. Dentro de este campo también se incluye la opción de encuestas o sondeos.

Para el presente se entenderá como:

Nota informativa. Se trata de la presentación en un noticiero de radio o televisión de un hecho probable o consumado y que a juicio del o la periodista, podría ser de gran trascendencia y de interés general. Expone oportunamente un hecho noticioso.⁴

Editorial / Opinión: Es el análisis y el enjuiciamiento de los hechos más sobresalientes del día en el caso de los diarios, o de la semana, la quincena y el mes, en el de las revistas. La característica esencial de este género es que resume la posición doctrinaria o política de cada empresa informativa frente a los hechos de interés colectivo. A diferencia de los demás géneros la editorial no aparece firmada.⁵

Reportaje. Género narrativo y expositivo que presenta los hechos, la o el periodista los interrelaciona, contrasta y analiza. A través de estas operaciones establece una interpretación, pero no los valora directamente. El reportaje cumple su función con el ofrecimiento de los datos. El reportaje atribuye las opiniones a las personas que las mantienen, pero no ofrece las del o la reportera. El periodista buscará mostrar la realidad para que esta mueva, sacuda, convenza al receptor.⁶

Entrevista. Se llama así a la conversación que se realiza entre un periodista y una o varias, personas entrevistadas. A través del diálogo recogen noticias, opiniones, comentarios, interpretaciones, juicios.⁷

Encuestas: Es un procedimiento de investigación cuantitativa en la que la o el investigador recopila información mediante un cuestionario previamente diseñado, sin modificar el entorno ni el fenómeno donde se recoge la información ya sea para entregarlo en forma de tríptico, gráfica, tabla o escrita⁸.

En el Monitoreo, se considera encuesta cualquier mención o referencia a estudios publicados en medios impresos, enviados por terceros al medio (radio ó televisión) o realizados por la propia fuente informativa.

⁴ Leñero, Vicente, y Carlos Marín. Manual del periodismo. Grijalbo, 1986. p 47.

⁵ Ibid. p 45.

⁶ Ibid. p 44.

⁷ Ibid.. p 41.

⁸ Información tomada de la red. Consultada el 15 de febrero 13:54 en <https://es.wikipedia.org/wiki/Encuesta>

Sondeos: Son una medición estadística tomada a partir de encuestas destinadas a conocer la opinión pública. Estas mediciones se realizan por medio de muestreos que, usualmente están diseñados para representar las opiniones de una población llevando a cabo una serie de preguntas y, luego, extrapolando generalidades en proporción o dentro de un intervalo de confianza⁹.

Para el caso particular del monitoreo se clasifican como sondeos, aquellas pequeñas encuestas que realiza el medio donde se pregunta a un número indeterminado de personas sin usar el método científico y solo se vierten las opiniones o respuestas a una pregunta concreta generada por el propio medio (radio o televisión).

Comunicación Social GEPI

Captura - Radio y TV

Fecha:	<input type="text"/>	(Formato de fecha: día / mes / año)
Radio:	SELECCIONA UNA OPCION ▼	
Televisión:	SELECCIONA UNA OPCION ▼	
Nombre del Noticiero:	<input type="text"/>	
Conductor:	<input type="text"/>	
Género periodístico:	SELECCIONA UN GÉNERO ▼	
Partido Político o Institución:	SELECCIONA UN GÉNERO	
Tema:	NOTA	
De lo que se habla:	OPINIÓN / EDITORIAL	
El que habla:	REPORTAJE	
Género:	ENTREVISTA	
Violencia por razón de género:	ENCUESTA	
	SONDEO DE OPINIÓN	
	SPOT	
	<input type="radio"/> Actor político <input type="radio"/> No aplica	
Periodo:	ORDINARIO ▼	
Tipo:	POLÍTICO ▼	

Imagen 3: Imagen del sistema de captura para monitoreo, variables a analizar: *Género periodístico*.

⁹ Información tomada de la red. Consultada el 15 de febrero 13:56 en https://es.wikipedia.org/wiki/Sondeo_de_opini%C3%B3n

c) Partido o institución: Para el caso del monitoreo es una variable de clasificación, que nos permite distinguir la procedencia de la persona protagonista de la información.

Comunicación Social GEPI	
Captura - Radio y TV	
Fecha:	<input type="text"/> (Formato de fecha: día / mes / año)
Radio:	SELECCIONA UNA OPCION ▼
Televisión:	SELECCIONA UNA OPCION ▼
Nombre del Noticiero:	<input type="text"/>
Conductor:	<input type="text"/>
Género periodístico:	SELECCIONA UN GÉNERO ▼
Partido Político o Institución:	<input type="text"/>
Tema:	<input type="text"/>
De lo que se habla:	<input type="text"/>
El que habla:	<input type="text"/>
Género	<input type="radio"/> Hombre <input type="radio"/> Mujer <input type="radio"/> No Binario
Violencia por razón de género:	Selecciona una opción ▼
Enunciante:	<input checked="" type="radio"/> Conductor <input type="radio"/> Reportero <input type="radio"/> Actor político <input type="radio"/> No aplica
Periodo:	ORDINARIO ▼
Tipo:	POLÍTICO ▼
Resumen:	<input type="text"/>
Ubicación del segmento de audio (hh:mm:ss):	Inicio: <input type="text"/> Término: <input type="text"/> Duración: <input type="text"/>
Manejo de la Información:	SELECCIONA UNA OPCION ▼

Imagen 4: Imagen del sistema de captura para monitoreo, variables a analizar: *Partido o institución*.

d) Tema: Esta variable de clasificación permite identificar la cuestión principal sobre la que trata la información. En el monitoreo de medios, se clasifican 50 temas, los cuales se actualizan conforme surgen nuevos asuntos de interés.

En el caso específico de las precampañas y campañas, las y los actores políticos pueden abordar temas novedosos que se incorporan al sistema de clasificación según su relevancia en el momento. Además, se incluyen temas relacionados con el desarrollo del Proceso Electoral.

La siguiente tabla enumera la clasificación de los 41 temas:

1	Actividades IEEZ	19	Educación	37	Violencia por razón de género
2	Actividades INE	20	Empleo	38	Recursos públicos
3	Actividades Legislatura	21	Fiscalía general	39	Reformas federales
4	Agricultura y campo	22	Impugnación	40	Reformas legales
5	Alianza Electoral (coalición)	23	INE	41	Regidurías
6	Campaña	24	Informe de Gobierno		
7	Campaña negra	25	Seguridad pública		
8	Salud	26	Medio ambiente		
9	Consultas ciudadanas	27	Migración		
10	Contraloría municipal	28	Movimientos Sociales		
11	Corrupción	29	Obras públicas		
12	Transparencia	30	Paridad		
13	Cultural	31	Poder judicial		
14	Debates	32	Político		
15	Denuncia pública	33	Político Electoral		
16	Derechos humanos	34	Pre campaña		
17	Diputados Federales	35	Transporte público		

📷 **Captura - Radio y TV**

Fecha:	<input type="text"/> (Formato de fecha: día / mes / año)
Radio:	SELECCIONA UNA OPCION ▼
Televisión:	SELECCIONA UNA OPCION ▼
Nombre del Noticiero:	<input type="text"/>
Conductor:	<input type="text"/>
Género periodístico:	SELECCIONA UN GÉNERO ▼
Partido Político o Institución:	<input type="text"/>
Tema:	<input type="text"/>
De lo que se habla:	ACTIVIDADES IEEZ
El que habla:	ACTIVIDADES INE
Género:	ACTIVIDADES LEGISLATURA
Violencia por razón de género:	AGRICULTURA Y CAMPO
Periodo:	ALIANZA ELECTORAL (COALICIÓN)
Tipo:	CAMPAÑA
	CAMPAÑA NEGRA
	CANDIDATURAS INDEPENDIENTES
	CONSULTAS CIUDADANAS

Imagen 5: Imagen del sistema de captura para monitoreo, variables a analizar: *tema*.

e) De lo que se habla (Protagonista): Para que una mención sea registrada en el sistema, el o la monitorista debe contar con un testigo de la nota en la que la persona protagonista sea nombrada explícitamente. De lo contrario, no podrá capturarse su referencia.

La clasificación de esta variable es de suma importancia, ya que permite definir con precisión quién es la persona protagonista de la mención. Para ello, las y los monitoristas deben cuestionarse: ¿De quién se habla? y ¿Quién lo dice?

El o la protagonista es aquella persona que es nombrada en el segmento a clasificar. Es fundamental que su nombre o el seudónimo popular con el que se le conoce aparezca explícitamente en el testigo del monitoreo.

Debido a esta clasificación, algunas menciones pueden no ser contabilizadas. Incluso si el contexto sugiere de manera evidente de quién se trata, si su nombre no es mencionado, la o el monitorista no puede asumir que se refiere a esa persona. La validación debe basarse siempre en la presencia explícita del nombre en el testigo del monitoreo. En este rubro, el sistema de captura registra un total de 2,786 personas protagonistas.

Comunicación Social GEPI

Captura - Radio y TV

Fecha:	17/02/2025 (Formato de fecha: día / mes / año)
Radio:	91.5 FM XHZTS - ESTEREO PLATA
Televisión:	SELECCIONA UNA OPCION
Nombre del Noticiero:	ENLACE
Conductor:	ALONSO CHÁVEZ, CRISTINA VELÁZCO
Género periodístico:	NOTA
Partido Político o Institución:	
Tema:	
De lo que se habla:	
El que habla:	ALEJANDRO ROMERO ÁVILA RODOLFO MAZATÁN FLORES
Género:	AARÓN ACEVEDO VARELA AARÓN CASTILLO RAMIREZ
Violencia por razón de género:	AARÓN LÓPEZ LECHUGA ABDEL ADAVACHE GONZÁLEZ
Periodo:	ABDÓN ÁVILA RODRÍGUEZ
Tipo:	

Imagen 6: Imagen del sistema de captura para monitoreo, variables a analizar, De lo que se habla (Protagonista).

f) Sujetos de la enunciación (el que habla): Esta variable de clasificación permite identificar a la persona que comunica la información, ya sea la o el locutor, periodista o cualquier otra fuente. En muchos casos, quien declara puede ser la misma persona protagonista de la noticia.

Se determinan para delimitar el universo de los actores a ser monitoreados. El monitoreo considerará sólo aquellas menciones sobre la Elección de Magistraturas, Juezas y Jueces por los siguientes agentes o sujetos, desagregado por género:

- Del medio de comunicación:
 1. Las y los conductores
 2. Las y los Reporteros
 3. Las y los locutores
 4. Analistas de información
 5. Cualquier voz en off

+ **Captura - Radio y TV**

Fecha:	<input type="text"/> (Formato de fecha: día / mes / año)
Radio:	SELECCIONA UNA OPCION ▼
Televisión:	SELECCIONA UNA OPCION ▼
Nombre del Noticiero:	<input type="text"/>
Conductor:	<input type="text"/>
Género periodístico:	SELECCIONA UN GÉNERO ▼
Partido Político o Institución:	<input type="text"/>
Tema:	<input type="text"/>
De lo que se habla:	<input type="text"/>
El que habla:	<input type="text"/>
Género	ALEJANDRO ROMERO ÁVILA
	RODOLFO MAZATÁN FLORES
Violencia por razón de género:	AARÓN ACEVEDO VARELA
	AARÓN CASTILLO RAMIREZ
Periodo:	AARÓN LÓPEZ LECHUGA
Tipo:	ABDEL ADAVACHE GONZÁLEZ
	ABDÓN ÁVILA RODRÍGUEZ
Resumen:	ABEL CASILLAS
	ABEL CASTAÑEDA DELGADO
Ubicación del segmento de audio (hh:mm:ss):	ABEL ESPINOZA GARCÍA
Manejo de la Información:	ABEL GARCÍA
	ABELARDO CORDOVA ALMANZA

Imagen 7: Imagen del sistema de captura para monitoreo, variables a analizar, *el que habla*

g) Género: Esta variable nos permite clasificar la información por géneros para efectos del monitoreo se clasifica en: Hombre, Mujer o No binario.



Imagen 8: Imagen del sistema de captura para monitoreo, variables a analizar: Género.

h) Violencia por razón de género

Este campo incluye 7 tipos de violencia:

1. **Apariencia Física.** Cualquier acto u omisión intencional realizado por la persona agresora, que inflija daño o dolor en el cuerpo de la víctima, por medio de la fuerza física o algún tipo de arma, objeto o sustancia, que pueda provocar o no lesiones ya sean internas, externas, o ambas.¹⁰
2. **Comportamientos Sexuales.** (La violación contra la privacidad sexual) es un tipo de violencia de género contra las mujeres, que consiste en la publicación o difusión, a través de cualquier medio electrónico, de imágenes, audios o videos sobre la vida sexual de una mujer, sin su consentimiento, independientemente de que exista una relación afectiva o no.¹¹
3. **Estereotipos de Género.** Realizar o distribuir propaganda política o electoral que calumnie, degrade o descalifique a una candidata basándose en estereotipos de género que reproduzcan relaciones de dominación, desigualdad o discriminación contra las mujeres, con el objetivo de menoscabar su imagen pública o limitar sus derechos políticos y electorales¹²
4. **Los roles sociales.** Restringir los derechos políticos de las mujeres con base a la aplicación de tradiciones, costumbres o sistemas normativos internos o propios, que sean violatorios de los derechos humanos.¹³
5. **Lenguaje no incluyente.** El lenguaje no incluyente es aquel que discrimina, excluye o desvaloriza a personas o grupos sociales. El lenguaje no incluyente puede ser sexista, es decir, que discrimina por el sexo de las personas.

¹⁰ Artículo 9 fracción I, de la Ley de Acceso de las Mujeres a una Vida Libre de Violencia para el Estado de Zacatecas

¹¹ Artículo 9 fracción III, de la Ley de Acceso de las Mujeres a una Vida Libre de Violencia para el Estado de Zacatecas

¹² Artículo 14 Bis fracción VIII de la Ley de Acceso de las Mujeres a una Vida Libre de Violencia para el Estado de Zacatecas

¹³ Artículo 14 Bis fracción XIII de la Ley de Acceso de las Mujeres a una Vida Libre de Violencia para el Estado de Zacatecas

Características del lenguaje no incluyente

- Utiliza palabras o frases que son discriminatorias o irrespetuosas
- Se basa en características físicas como la raza, edad o identidad de género
- No tiene en cuenta cómo le gustaría ser reconocida una persona
- Jerarquiza, excluye o valora más a un sexo que a otro
- Ridiculiza, invisibiliza o minusvalora a las mujeres¹⁴

6. **Colectivos minoritarios.** Los colectivos minoritarios son grupos de personas que tienen características culturales, lingüísticas, religiosas, étnicas o nacionales que los diferencian de la mayoría de la población.

Características:

- Tienen un sentido de identidad
- Son menos numerosos que el resto de la población
- Suelen ser marginados y excluidos de la vida socioeconómica
- Pueden ser víctimas de conflictos, persecuciones o violaciones a los derechos humanos

Tipos de colectivos minoritarios

- Minorías étnicas
- Minorías nacionales
- Minorías culturales
- Minorías lingüísticas
- Minorías religiosas
- Minorías de género y sexualidad
- Personas con discapacidad

7. **Violencia de género.** Es toda acción u omisión, incluida la tolerancia, basada en elementos de género y ejercida dentro de la esfera pública o privada, que tenga por objeto o resultado limitar, anular o menoscabar el ejercicio efectivo de los derechos políticos y electorales de una o varias mujeres, el acceso al pleno ejercicio de las atribuciones inherentes a su cargo, labor o actividad, el libre desarrollo de la función pública, la toma de decisiones, la libertad de organización, así como el acceso y ejercicio a las prerrogativas, tratándose de precandidaturas, candidaturas, funciones o cargos públicos del mismo tipo.¹⁵

¹⁴ Información tomada de la red. Consultada el 17 de febrero 14:25 horas en: <https://goo.su/JV9VNu>

¹⁵ Artículo 9 fracción VI de la Ley de Acceso de las Mujeres a una Vida Libre de Violencia para el Estado de Zacatecas

Comunicación Social GEPI

Captura - Radio y TV

Fecha:	17/02/2025 (Formato de fecha: día / mes / año)
Radio:	91.5 FM XHZTS - ESTEREO PLATA
Televisión:	SELECCIONA UNA OPCION
Nombre del Noticiero:	ENLACE
Conductor:	ALONSO CHÁVEZ, CRISTINA VELÁZCO
Género periodístico:	NOTA
Partido Político o Institución:	
Tema:	
De lo que se habla:	
El que habla:	
Género:	<input type="radio"/> Hombre <input checked="" type="radio"/> Mujer <input type="radio"/> No Binario
Violencia por razón de género:	7. Violencia de género Selecciona una opción <input type="radio"/> Actor político <input type="radio"/> No aplica
Periodo:	No aplica
Tipo:	1. Apariencia física 2. Comportamientos sexuales 3. Estereotipos de género 4. Los roles sociales
Resumen:	

Ubicación del segmento de audio

Imagen 9: Imagen del sistema de captura para monitoreo, variables a analizar: violencia por razón de género.

i) Duración: Corresponde a la ubicación temporal del segmento de audio, expresada en horas, minutos y segundos. Se registra desde el minuto y segundo en que inicia la nota hasta el segundo exacto en que finaliza. Posteriormente, el sistema calcula automáticamente la duración total de la mención.

Ubicación del segmento de audio (hh:mm:ss): Inicio: 00:01:25 Término: 00:02:43 Duración 00:01:18

Imagen 10: Imagen del sistema de captura para monitoreo, variables a analizar: Ubicación.

j) Manejo de la información: Para garantizar un análisis preciso del contenido, la información se clasifica según su enfoque o intención. Esta variable clasifica la información en tres campos posibles: a favor, neutra o en contra.

A Favor: Se clasifica la información como “A favor” cuando de manera evidente se hace una alusión positiva hacia la persona protagonista.

Neutro: Toda aquella información que no hace alusión alguna hacia la persona protagonista de la información.

En Contra: Se clasifica la información como “En contra” cuando de manera evidente se hace una alusión negativa hacia la persona protagonista.

5. Metodología:

1. Se realiza la **grabación del noticiero**. La persona encargada realiza la programación del software encargado de grabar en tiempo real los noticieros de radio. Para los noticieros de televisión se dispone de un grabador de disco duro (HDR) y pantallas.
2. **Se distribuye el noticiero** a las y los monitoristas de acuerdo a su carga de trabajo, previamente designadas.
3. **La persona monitorista escucha o ve el noticiero** e identifica las menciones a capturar.
4. **Captura de la información**. La persona monitorista rellena los campos del sistema y los guarda
5. **Verificación de la información capturada**. La persona encargada de realizar los reportes quincenales de monitoreo verifica que los campos hayan sido capturados de manera correcta: estación, canal de televisión, clasificación de la información, valoración y tiempo.
6. **Exportación de la información**. La información capturada en el sistema es extraída en hojas de cálculo en formato Excel para su análisis. Este archivo incluye los parámetros enlistado en el apartado de variables.
7. **Procesamiento de la información**: A partir del archivo de Excel se contabiliza y se grafica la información.
8. Elaboración del **Proyecto de Reporte de Monitoreo** para Campañas, este será entregado a la Comisión de Comunicación Social, y publicado en la página web institucional www.ieez.org.mx en el apartado de transparencia, artículo 44 inciso n.

6. Catálogo de Programas de Radio y Televisión (para 2 personas monitoristas)

Radio

Programa	Siglas	Frecuencia	Plaza	Nombre	Horario	Días
Radio Zacatecas Noticias	XHZH-FM	97.9 FM	Zacatecas	Radio Zacatecas	7:00 a 9:00 h	Lun – Vie
Enlace	XHZTS-FM	91.5 FM	Guadalupe	Estéreo Plata	7:30 a 09:00 h	Lun – Vie
Espacio Abierto	XHZTS-FM	91.5 FM	Guadalupe	Estéreo Plata	18:00 a 19:30 h	Lun – Vie
Sin pelos en la lengua (mat.)	XHZER-FM	96.5 FM	Zacatecas	Estéreo Zer	7:00 a 09:00 h	Lun – Vie
Zer Informativo Zacatecas	XHLK – FM	106.5 FM	Zacatecas	Digital	6:45 a 09:00	Lun – Vie
El Runrún	XHGPE-FM	96.1 FM	Guadalupe	La Voz	7:00 a 09:00 h	Lun – Vie

Total de programas de Radio comprendidos para el monitoreo **6**

Televisión

SIZART **XHZHZ-TDT**

- Sistema Informativo Matutino 7:00 a 8:00 hrs.

NTR **XHFZC-TDT**

- NTR Noticias 15:00 a 16:00 hrs.

B15 **XHZAC-TDT**

B15 Noticias Alejandra Márquez de 8:00 a 9:00 am

Programas informativos de una sola emisión semanal B15:

Triple erre lunes de 7 a 8 pm.

Lo cotidiano, martes de 9 a 10 pm

Total de noticieros de televisión y programas informativos de una sola emisión semanal comprendidos para el monitoreo: **5**

** El número de programas que componen el Catálogo de Radio y Televisión está sujeto a la suficiencia presupuestal del Instituto, se contempla para 2 personas monitoristas en el período del Proceso Electoral Extraordinario 2025.*

Ejemplo de Cargas de trabajo para 2 monitoristas:

Carga de trabajo 1

Programa	Siglas	Frecuencia	Plaza	Nombre	Horario	Días
Radio Zacatecas Noticias	XHZH-FM	97.9 FM	Zacatecas	Radio Zacatecas	7:00 a 9:00 h	Lun – Vie
Enlace	XHZTS-FM	91.5 FM	Guadalupe	Estéreo Plata	7:30 a 09:00 h	Lun – Vie
Sin pelos en la lengua (mat.)	XHZER-FM	96.5 FM	Zacatecas	Estéreo Zer	7:00 a 09:00 h	Lun – Vie
Sistema Informativo Matutino	SIZART	24.1	Zacatecas	Radio Zacatecas	7:00 a 08:00 h	Lun – Vie
B15 Noticias	B15 Noticias	15.1	Zacatecas	B15 Televisión	8:00 a 09:00 h	Lun – Vie

Carga de trabajo 2

Programa	Siglas	Frecuencia	Plaza	Nombre	Horario	Días
Zer Informativo Zacatecas	XHLK – FM	106.5 FM	Zacatecas	Digital	6:45 a 09:00	Lun – Vie
El Runrún	XHGPE-FM	96.1 FM	Guadalupe	La Voz	7:00 a 09:00 h	Lun – Vie
Espacio Abierto	XHZTS-FM	91.5 FM	Guadalupe	Estéreo Plata	18:00 a 19:30 h	Lun – Vie
NTR Noticias	NTR televisión	40.1	Zacatecas	NTR	15:00 a 16:00 h	Lun – Vie
Carga a desarrollar los sábados						
Lo cotidiano	B15 Noticias	15.1	Zacatecas	B15 Televisión	21:00 a 22:00 h	Martes
Triple erre	B15 Noticias	15.1	Zacatecas	B15 Televisión	19:00 a 20:00 h	Lunes

Catálogo de Programas de Radio y Televisión para 4 Personas Monitoristas

Radio

Programa	Siglas	Frecuencia	Plaza	Nombre	Horario	Días
Radio Zacatecas Noticias	XHZH-FM	97.9 FM	Zacatecas	Radio Zacatecas	7:00 a 9:00 h	Lun – Vie
Enlace	XHZTS-FM	91.5 FM	Guadalupe	Estéreo Plata	7:30 a 09:00 h	Lun – Vie
Espacio Abierto	XHZTS-FM	91.5 FM	Guadalupe	Estéreo Plata	18:00 a 19:30 h	Lun – Vie
Sin pelos en la lengua (mat.)	XHZER-FM	96.5 FM	Zacatecas	Estéreo Zer	7:00 a 09:00 h	Lun – Vie
Zer Informativo Zacatecas	XHLK – FM	106.5 FM	Zacatecas	Digital	6:45 a 09:00	Lun – Vie
El Runrún	XHGPE-FM	96.1 FM	Guadalupe	La Voz	7:00 a 09:00 h	Lun – Vie
A las 9 las noticias	XHEL-FM	95.1 FM	Fresnillo	La Ele	9:00 a 10:30 h	Lun – Vie
Comentarios	XHEL-FM	95.1 FM	Fresnillo	La Ele	15:00 a 17:00 h	Lun – Vie
Perfiles	XHQS-FM	90.3 FM	Fresnillo	Romántica	15:30 a 17:00 h	Lun – Vie
Las noticias	XHFP-FM	98.3 FM	Jalpa	Radio Alegría	8:00 a 10:30 h	Lun – Vie
Zer informativo (matutino)	XHXM-FM	89.1 FM	Jerez	Radio Jerez	8:00 a 09:00 h	Lun – Vie
Para empezar el día	XHPSTZ-FM	92.7 FM	La Bonita	Río Grande/Juan Aldama/Sombrerete	9:00 a 12:00 h	Lun – Vie

Total de programas de Radio comprendidos para el monitoreo **12**

Televisión

SIZART XHZHZ-TDT

- Sistema Informativo Matutino 7:00 a 8:00 hrs.

NTR XHFZC-TDT

- NTR Noticias 15:00 a 16:00 hrs.

B15 XHZAC-TDT

B15 Noticias Alejandra Márquez de 8:00 a 9:00 am

Programas informativos de una sola emisión semanal B15

Triple erre lunes de 7 a 8 pm

Lo cotidiano, martes de 9 a 10 pm

Total de noticieros de televisión y programas informativos de una sola emisión semanal comprendidos para el monitoreo: **5**

Ejemplo de Cargas de trabajo para 4 monitoristas:

Carga 1

Programa	Siglas	Frecuencia	Plaza	Nombre	Horario	Días
Radio Zacatecas Noticias	XHZH-FM	97.9 FM	Zacatecas	Radio Zacatecas	7:00 a 9:00 h	Lun – Vie
Enlace	XHZTS-FM	91.5 FM	Guadalupe	Estéreo Plata	7:30 a 09:00 h	Lun – Vie
Para empezar el día	XHPSTZ-FM	92.7 FM	La Bonita	Río Grande/Juan Aldama/Sombrerete	9:00 a 12:00 h	Lun – Vie
Sistema Informativo Matutino		24.1	Zacatecas	SIZART	7:00 a 8:00 h.	Lun – Vie

Carga 2

Programa	Siglas	Frecuencia	Plaza	Nombre	Horario	Días
Sin pelos en la lengua (mat.)	XHZER-FM	96.5 FM	Zacatecas	Estéreo Zer	7:00 a 09:00 h	Lun – Vie
A las 9 las noticias	XHEL-FM	95.1 FM	Fresnillo	La Ele	9:00 a 10:30 h	Lun – Vie
Espacio Abierto	XHZTS-FM	91.5 FM	Guadalupe	Estéreo Plata	18:00 a 19:30 h	Lun – Vie
Triple erre		15.1	Zacatecas	B15 noticias	19:00 a 20:00 h	Lunes
Lo cotidiano		15.1	Zacatecas	B15 noticias	21:00 a 22:00 h	Martes

Carga 3

Programa	Siglas	Frecuencia	Plaza	Nombre	Horario	Días
Zer Informativo Zacatecas	XHLK – FM	106.5 FM	Zacatecas	Digital	6:45 a 09:00 h	Lun – Vie
Las noticias	XHFP-FM	98.3 FM	Jalpa	Radio Alegría	8:00 a 10:30 h	Lun – Vie
Carga a desarrollar el sábado						
Comentarios	XHEL-FM	95.1 FM	Fresnillo	La Ele	15:00 a 17:00 h	Lun – Vie
B15 Noticias		15.1	Zacatecas	B15 noticias	8:00 a 9:00 h	Lun – Vie

Carga 4

Programa	Siglas	Frecuencia	Plaza	Nombre	Horario	Días
ElRunrún	XHGPE-FM	96.1 FM	Guadalupe	La Voz	7:00 a 09:00 h	Lun – Vie
Zer informativo (matutino)	XHXM-FM	89.1 FM	Jerez	Radio Jerez	8:00 a 09:00 h	Lun – Vie
Perfiles	XHQS-FM	90.3 FM	Fresnillo	Romántica	15:30 a 17:00 h	Lun – Vie
NTR Noticias		41.1	Zacatecas	NTR Noticias	15:00 a 16:00 h	Lun – Vie

Cobertura de las Estaciones de Radio Propuestas

Cobertura Radio Zacatecas

Nombre Emisora	Siglas	Sintonía	Municipio cede
Radio Zacatecas	XHZH-FM	97.9 FM	Zacatecas

Municipios que comprende la cobertura: Apozol, Atolinga, Calera, Cañitas de Felipe Pescador, Cuauhtémoc, El Plateado de Joaquín Amaro, Fresnillo, Genaro Codina, General Enrique Estrada, General Francisco R. Murguía, General Pánfilo Natera, Guadalupe, Huanusco, Jerez, Juchipila, Loreto, Luis Moya, Mazapil, Momax, Monte Escobedo, Morelos, Noria de Ángeles, Ojocaliente, Pánuco, Pinos, Río Grande, Sain Alto, Sustiacán, Tabasco, Tepetongo, Tlaltenango de Sánchez Román, Trancoso, Valparaíso, Vetagrande, Villa de Cos, Villa García, Villa González Ortega, Villa Hidalgo, Villanueva, Zacatecas.



Imagen 11: Mapa de Cobertura XHZH-FM. INE 2024.

Cobertura Estéreo Plata

Nombre Emisora	Siglas	Sintonía	Municipio cede
Estéreo Plata	XHZTS-FM	91.5 FM	Guadalupe

Municipios que comprende la cobertura: Calera, Chalchihuites, El Plateado de Joaquín Amaro, Fresnillo, Genaro Codina, General Enrique Estrada, General Pánfilo Natera, Guadalupe, Huanusco, Jerez, Jiménez del Teúl, Monte Escobedo, Morelos, Ojocaliente, Pánuco, Río Grande, Sain Alto, Sustiacán, Tabasco, Tepetongo, Tlaltenango de Sánchez Román, Trancoso, Valparaíso, Vetagrande, Villa de Cos, Villa González Ortega, Villanueva, Zacatecas.

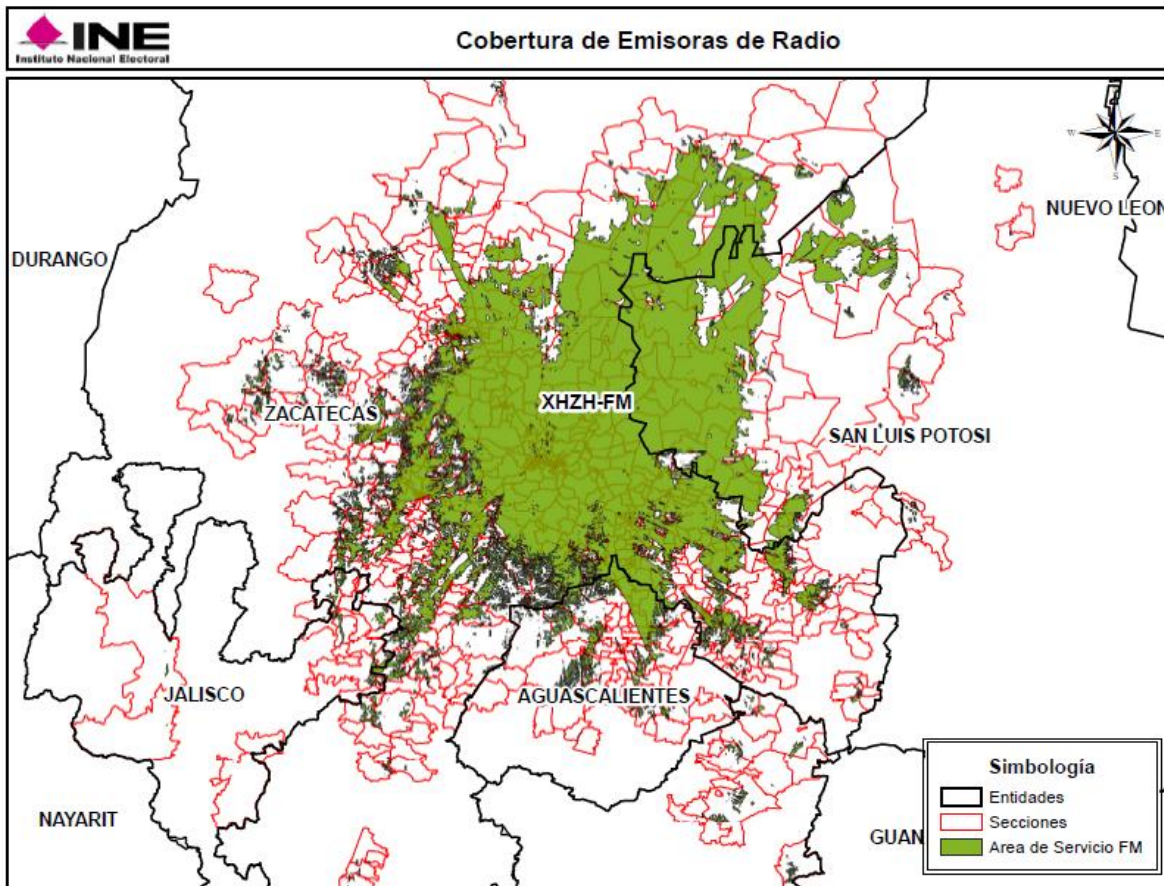

Imagen 12: Mapa de Cobertura XHZTS-FM. INE 2024.

Cobertura Estéreo Zer

Nombre Emisora	Siglas	Sintonía	Municipio cede
Estéreo Zer	XHZER-FM	96.5 FM	Zacatecas

Municipios que comprende la cobertura: Apozol, Atolinga, Calera, Cañitas de Felipe Pescador, Chalchihuites, Concepción del Oro, Cuauhtémoc, El Plateado de Joaquín Amaro, Fresnillo, Genaro Codina, General Enrique Estrada, General Francisco R. Murguía, General Pánfilo Natera, Guadalupe, Huanusco, Jalpa, Jerez, Jiménez del Teúl, Juan Aldama, Juchipila, Loreto, Luis Moya, Mazapil, Momax, Monte Escobedo, Morelos, Nochistlán de Mejía, Noria de Ángeles, Ojocaliente, Pánuco, Pinos, Río Grande, Sain Alto, Santa María de la Paz, Susticacán, Tabasco, Tepechtlán, Tepetongo, Tlaltenango de Sánchez Román, Trancoso, Valparaíso, Vetagrande, Villa de Cos, Villa García, Villa González Ortega, Villa Hidalgo, Villanueva, Zacatecas.

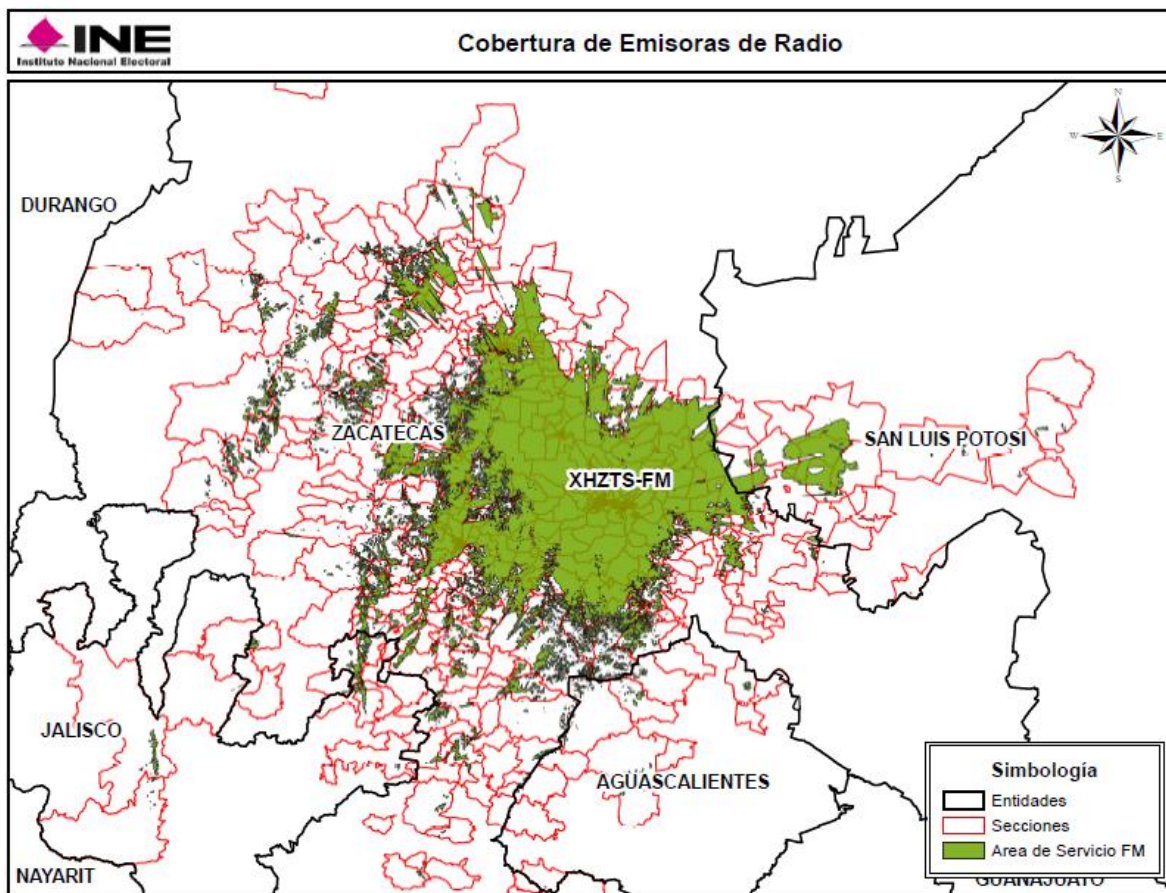

Imagen 13: Mapa de Cobertura XHZER – FM. INE 2024.

Cobertura LK

Nombre Emisora	Siglas	Sintonía	Municipio cede
LK	XHLK-FM	106.5 FM	Zacatecas

Municipios que comprende la cobertura: Apozol, Atolinga, Calera, Cañitas de Felipe Pescador, Cuauhtémoc, El Plateado de Joaquín Amaro, Fresnillo, Genaro Codina, General Enrique Estrada, General Francisco R. Murguía, General Pánfilo Natera, Guadalupe, Huanusco, Jalpa, Jerez, Juchipila, Loreto, Luis Moya, Mazapil, Momax, Monte Escobedo, Morelos, Noria de Ángeles, Ojocaliente, Pánuco, Pinos, Río Grande, Sain Alto, Santa María de la Paz, Susticacán, Tabasco, Tepetongo, Tlaltenango de Sánchez Román, Trancoso, Valparaíso, Vetagrande, Villa de Cos, Villa García, Villa González Ortega, Villa Hidalgo, Villanueva, Zacatecas.

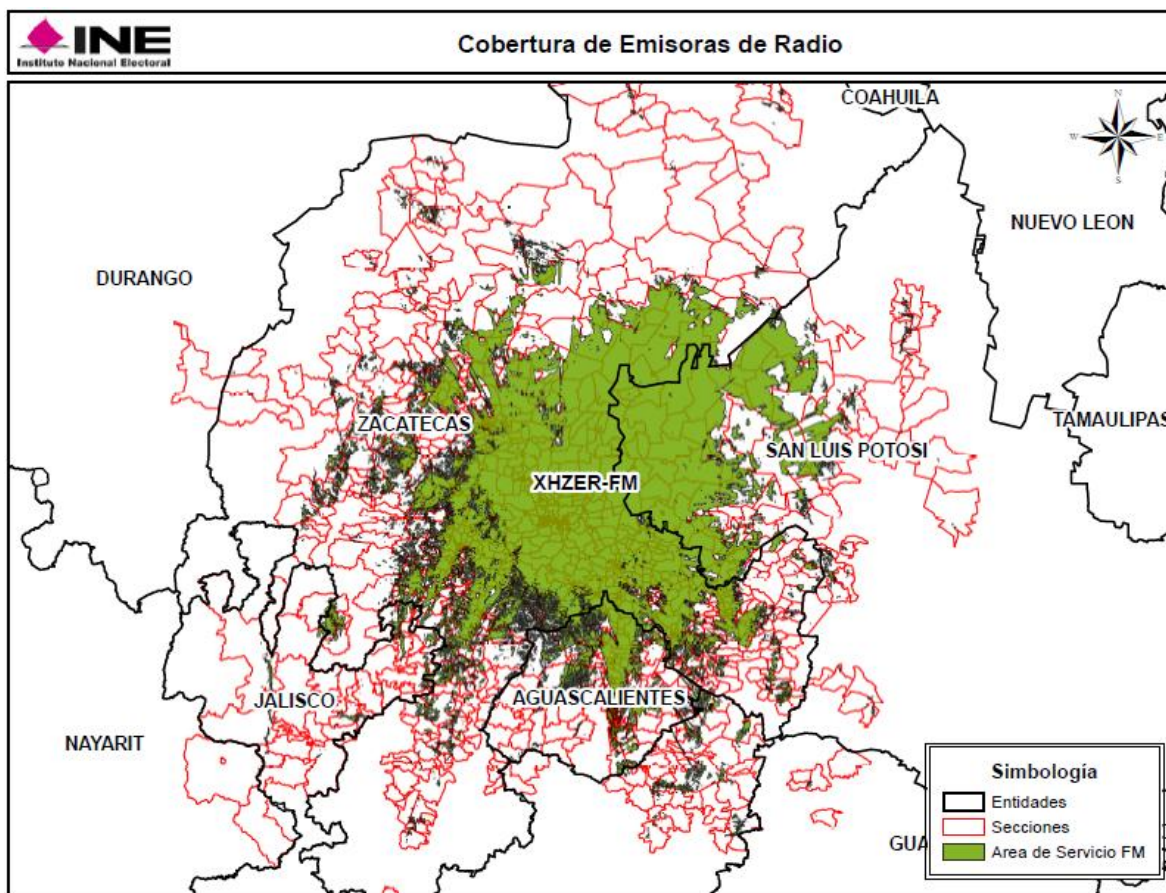

Imagen 14: Mapa de Cobertura XHLK – FM. INE 2024.

Cobertura La Voz

Nombre Emisora	Siglas	Sintonía	Municipio cede
La Voz	XHGPE-FM	96.1 FM	Guadalupe

Municipios que comprende la cobertura: Apozol, Atolinga, Calera, Cañitas de Felipe Pescador, Cuauhtémoc, El Plateado de Joaquín Amaro, Fresnillo, Genaro Codina, General Enrique Estrada, General Francisco R. Murguía, General Pánfilo Natera, Guadalupe, Huanusco, Jalpa, Jerez, Juchipila, Loreto, Luis Moya, Mazapil, Momax, Monte Escobedo, Morelos, Noria de Ángeles, Ojocaliente, Pánuco, Pinos, Río Grande, Sain Alto, Santa María de la Paz, Susticacán, Tabasco, Tepetongo, Tlaltenango de Sánchez Román, Trancoso, Valparaíso, Vetagrande, Villa de Cos, Villa García, Villa González Ortega, Villa Hidalgo, Villanueva, Zacatecas.

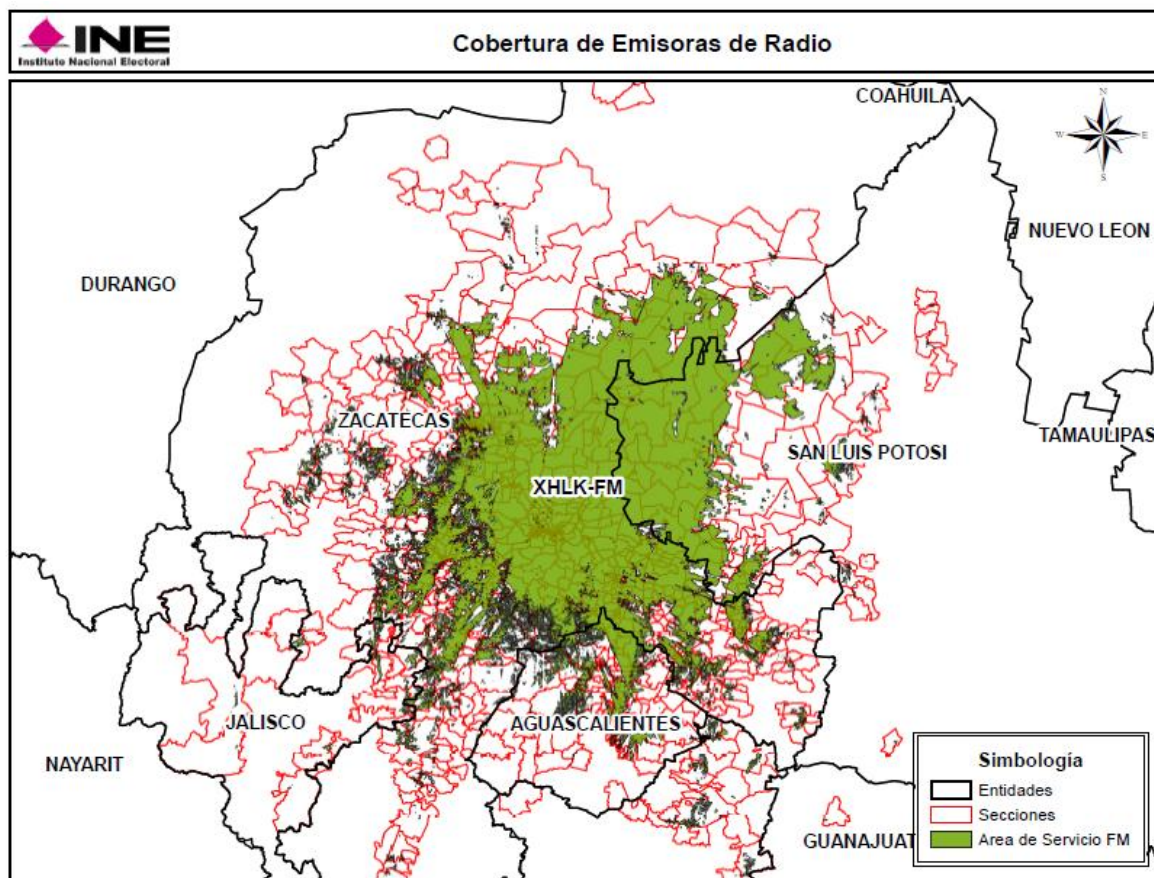

Imagen 15: Mapa de Cobertura XHGPE – FM. INE 2024.

Cobertura La L

Nombre Emisora	Siglas	Sintonía	Municipio cede
La L	XHEL-FM	95.1 FM	Fresnillo

Municipios que comprende la cobertura: Calera, Cañitas de Felipe Pescador, Chalchihuites, Fresnillo, Genaro Codina, General Enrique Estrada, General Francisco R. Murguía, General Pánfilo Natera, Guadalupe, Jerez, Jiménez del Teúl, Juan Aldama, Miguel Auza, Monte Escobedo, Morelos, Ojocaliente, Pánuco, Pinos, Río Grande, Sain Alto, Sombrerete, Tepetongo, Trancoso, Valparaíso, Vetagrande, Villa de Cos, Villa González Ortega, Zacatecas.

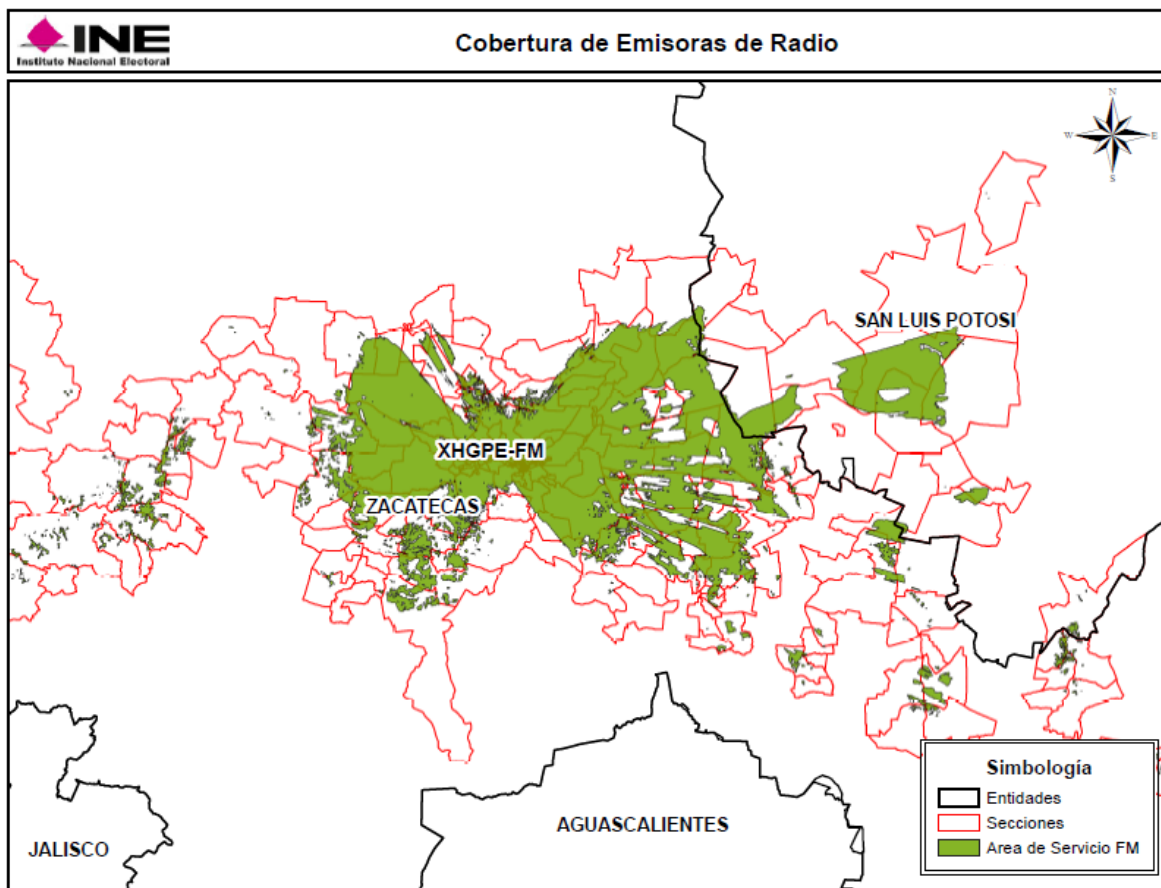

Imagen 16: Mapa de Cobertura XHEL – FM. INE 2024.

Cobertura Romántica

Nombre Emisora	Siglas	Sintonía	Municipio cede
Romántica	XHQS-FM	90.3 FM	Fresnillo

Municipios que comprende la cobertura: Calera, Cañitas de Felipe Pescador, Chalchihuites, Fresnillo, Genaro Codina, General Enrique Estrada, General Francisco R. Murguía, General Pánfilo Natera, Guadalupe, Jerez, Juan Aldama, Monte Escobedo, Morelos, Ojocaliente, Pánuco, Río Grande, Sain Alto, Tepetongo, Trancoso, Valparaíso, Vetagrande, Villa de Cos, Zacatecas.

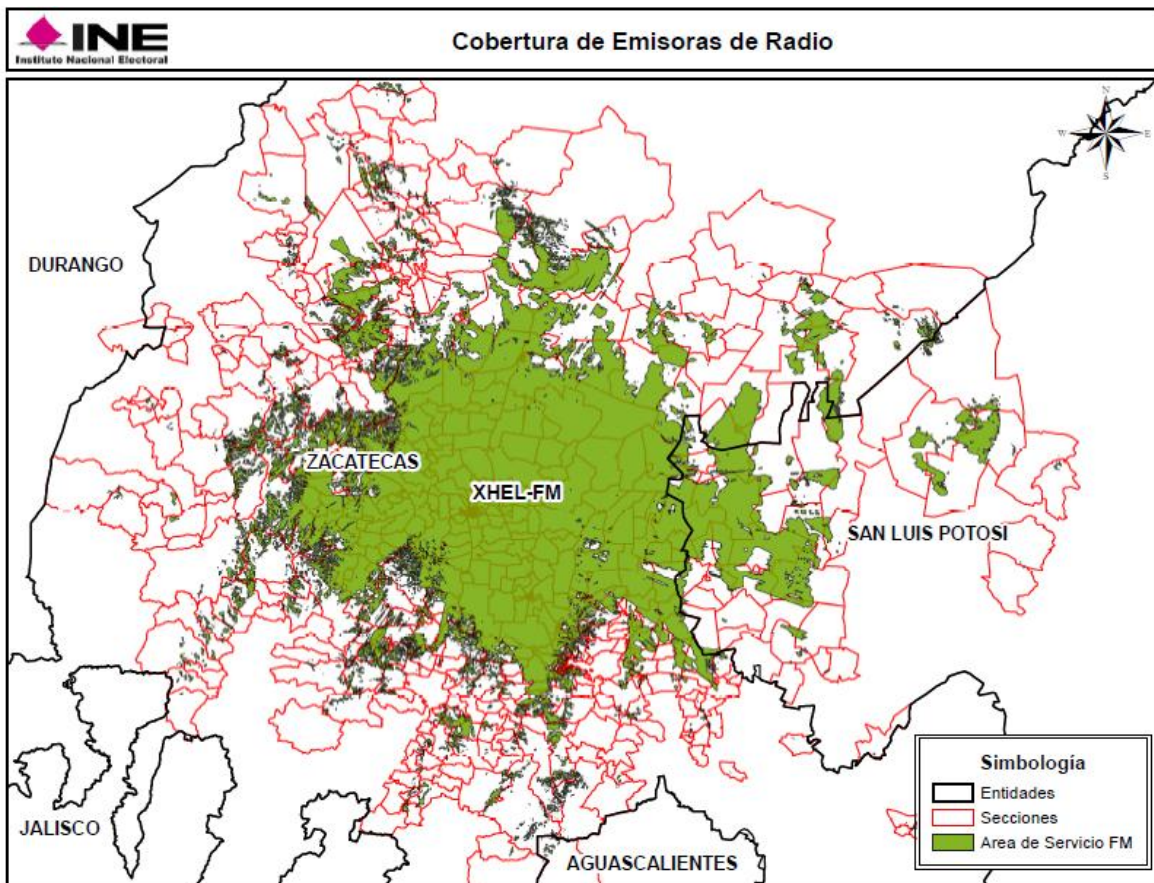

Imagen 17: Mapa de Cobertura XHQS – FM. INE 2024.

Cobertura Radio Alegría

Nombre Emisora	Siglas	Sintonía	Municipio cede
Radio Alegría	XHFP-FM	98.3 FM	Jalpa

Municipios que comprende la cobertura: Apozol, El Plateado de Joaquín Amaro, Huanusco, Jalpa, Juchipila, Mezquital del Oro, Moyahua de Estrada, Nochistlán de Mejía, Santa María de la Paz, Tabasco, Tepechtlán, Teúl de González Ortega, Tlaltenango de Sánchez Román, Villanueva.

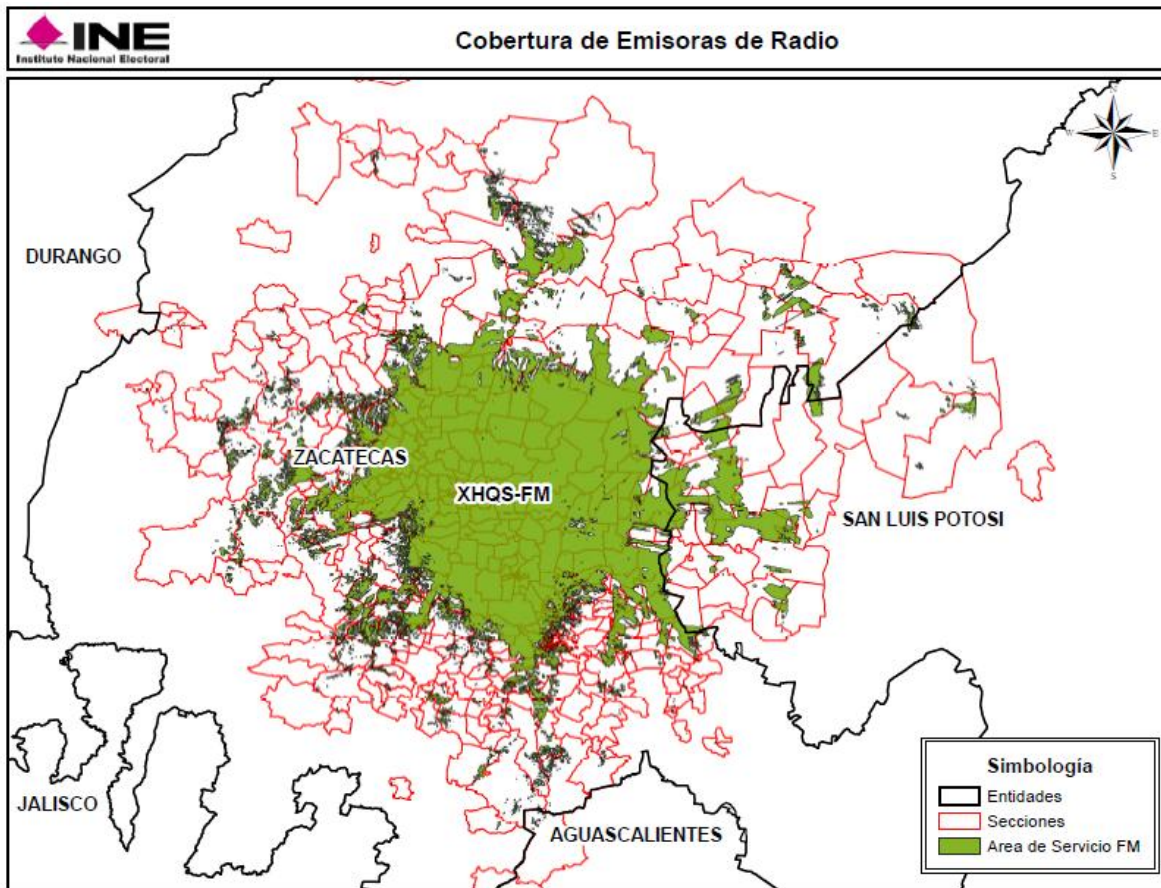

Imagen 18: Mapa de Cobertura XHFP – FM. INE 2024.

Cobertura Radio Jerez

Nombre Emisora	Siglas	Sintonía	Municipio cede
Radio Jerez	XHXM-FM	89.1 FM	Jerez

Municipios que comprende la cobertura: Atolinga, Calera, El Plateado de Joaquín Amaro, Fresnillo, Genaro Codina, General Enrique Estrada, Guadalupe, Jerez, Momax, Monte Escobedo, Morelos, Ojocaliente, Pánuco, Susticacán, Tepetongo, Tlaltenango de Sánchez Román, Valparaíso, Vetagrande, Villa de Cos, Villanueva, Zacatecas.

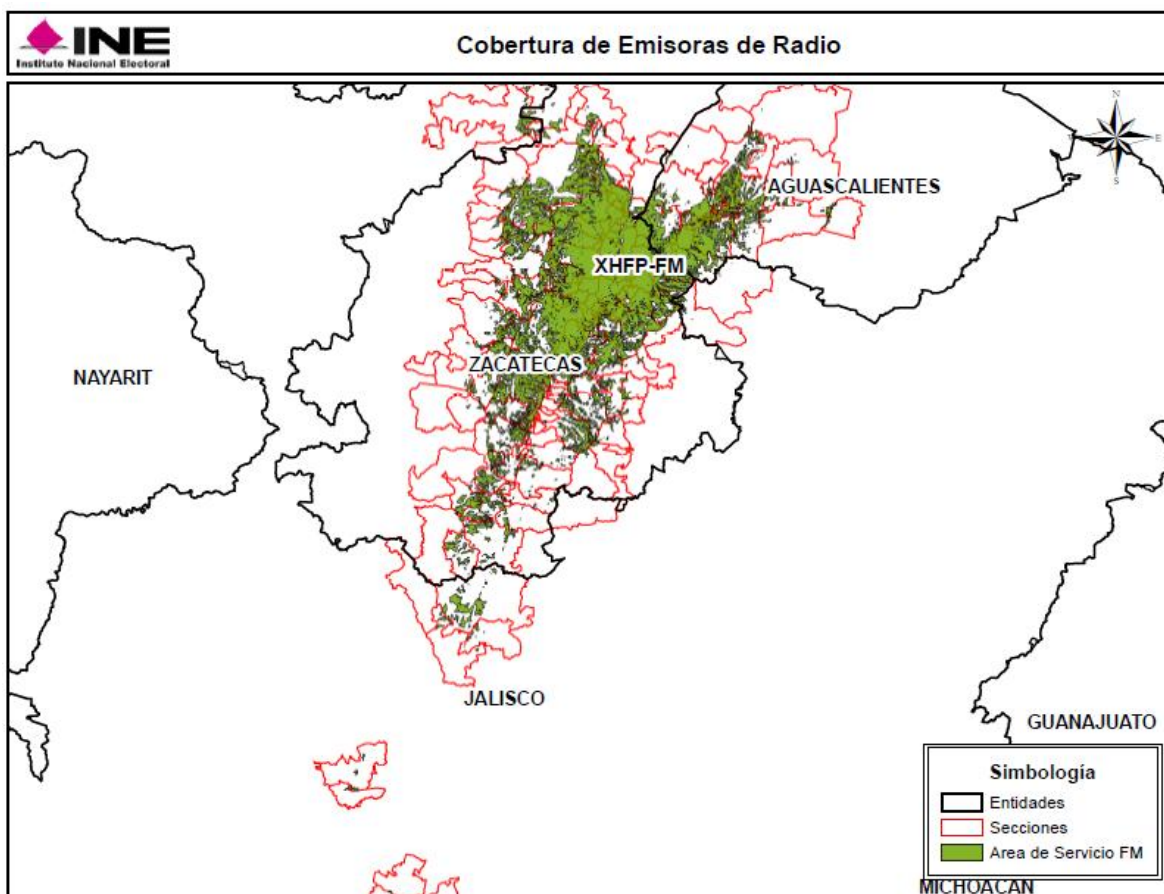

Imagen 19: Mapa de Cobertura XHXM – FM. INE 2024.

Cobertura La Bonita

Nombre Emisora	Siglas	Sintonía	Municipio cede
La Bonita	XHPSTZ -FM	92.7 FM	Río Grande/ Juan Aldama

Municipios que comprende la cobertura: Chalchihuites, Fresnillo, Juan Aldama, Sain Alto y Sombrerete.

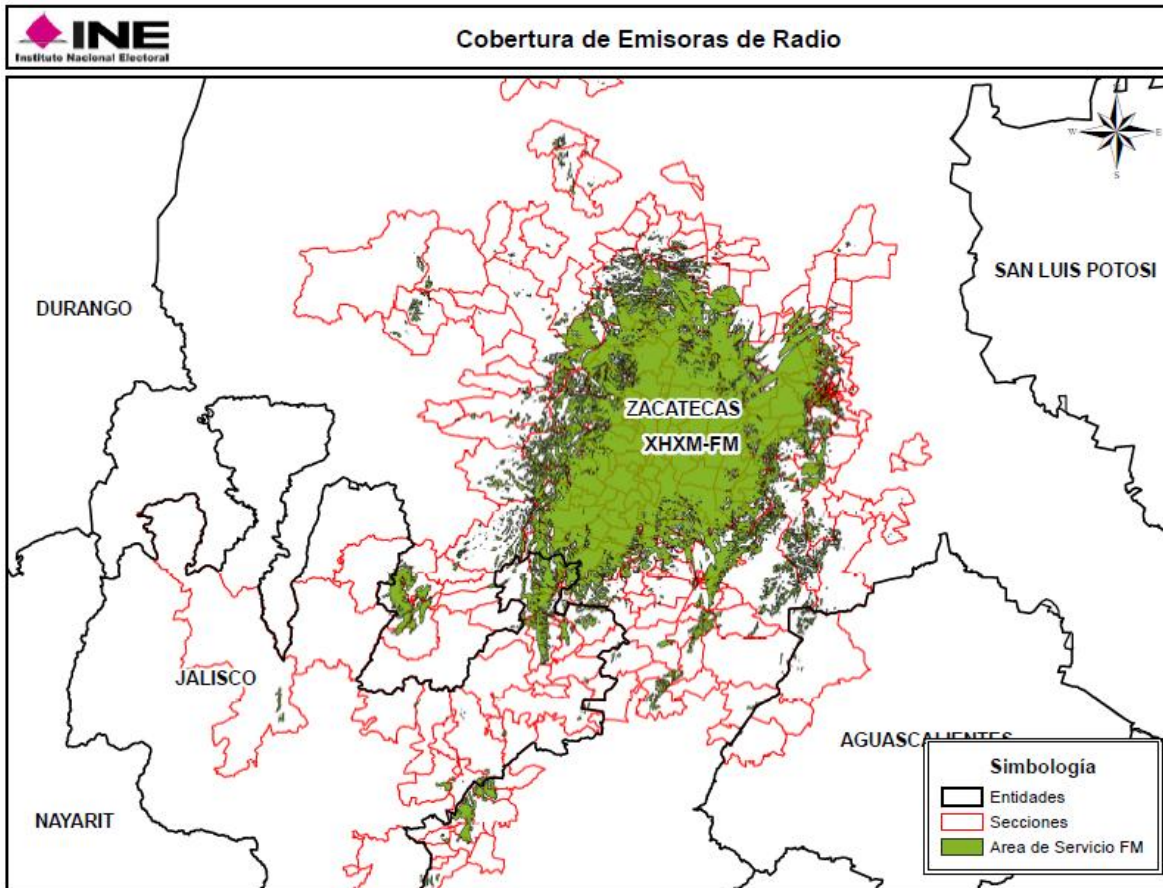

Imagen 20: Mapa de Cobertura XHPSTZ – FM. INE 2024.

Cobertura de las televisoras propuestas

Cobertura SIZART

Nombre Televisora	Siglas	Canal	Municipio cede
SIZART	XHZHZ -TDT	24.1	Zacatecas

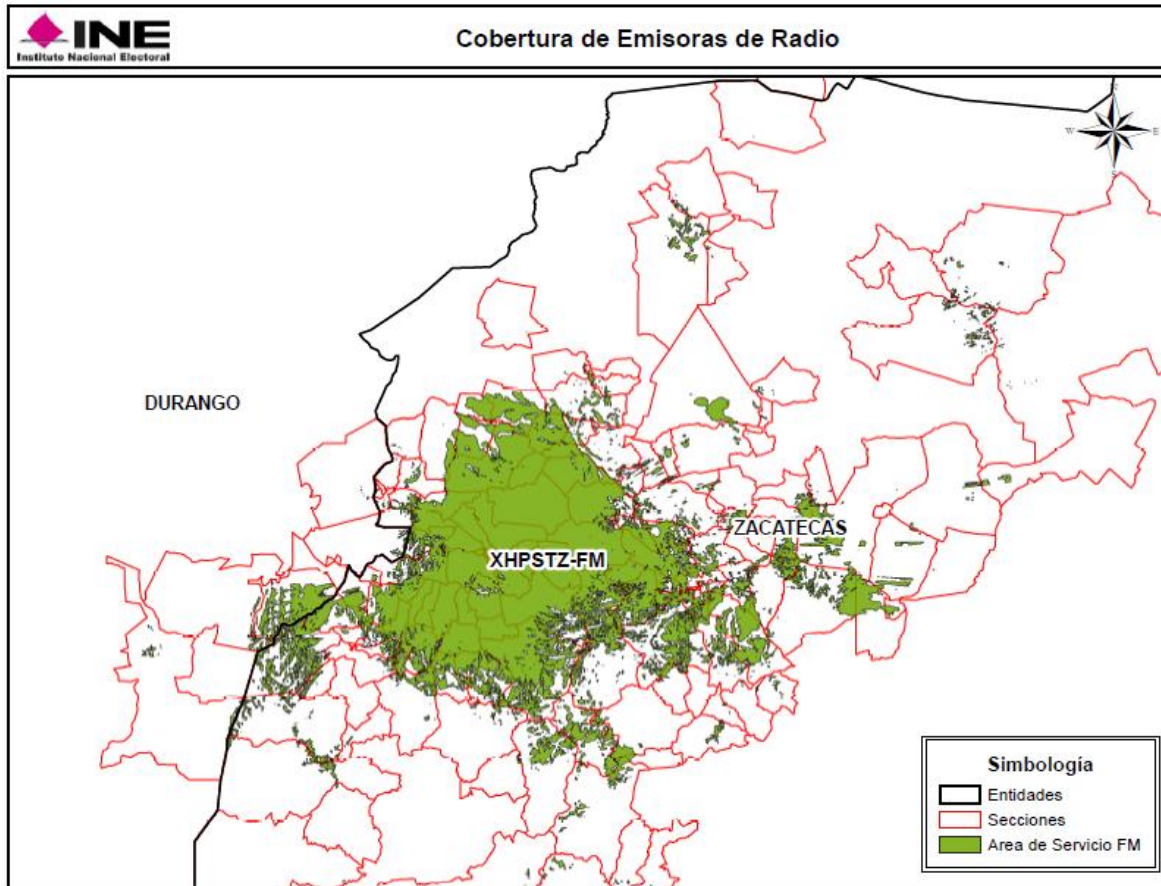
Municipios que comprende la cobertura: Atolinga, Calera, Cañitas de Felipe Pescador, Chalchihuites, Cuauhtémoc, El Plateado de Joaquín Amaro, Fresnillo, Genaro Codina, General Enrique Estrada, General Francisco R. Murguía, General Pánfilo Nátera, Guadalupe, Huanusco, Jerez, Juan Aldama, Loreto, Luis Moya, Mazapil, Momax, Monte Escobedo, Morelos, Noria de Ángeles, Ojocaliente, Pánuco, Pinos, Río Grande, Sain Alto, Susticaáan, Tabasco, Tepetongo, Tlaltenango de Sánchez Román, Trancoso, Valparaíso, Vetagrande, Villa de Cos, Villa García, Villa González Ortega, Villa Hidalgo, Villanueva, Zacatecas.



Imagen 21: Mapa de Cobertura XHZHZ -TDT. INE 2024.

Cobertura NTR Televisión

Nombre Televisora	Siglas	Canal	Municipio cede
NTR TELEVISIÓN	XHFZC -TDT	44.1	Zacatecas

Municipios que comprende la cobertura: Apozol, Atolinga, Calera, Cañitas de Felipe Pescador, Chalchihuites, Cuauhtémoc, El Plateado de Joaquín Amaro, Fresnillo, Genaro Codina, General Enrique Estrada, General Francisco R. Murguía, General Pánfilo Natera, Guadalupe, Huanusco, Jalpa, Jerez, Juan Aldama, Juchipila, Loreto, Luis Moya, Mazapil, Momax, Monte Escobedo, Morelos, Noria de ángeles, Ojocaliente, Pánuco, Pinos, Río Grande, Sain Alto, Santa María de la Paz, Susticacán, Tabasco, Tepetongo, Teúl de González Ortega, Tlaltenango de Sánchez Román, Trancoso, Valparaíso, Vetagrande, Villa de Cos, Villa García, Villa González Ortega, Villa Hidalgo, Villanueva, Zacatecas.

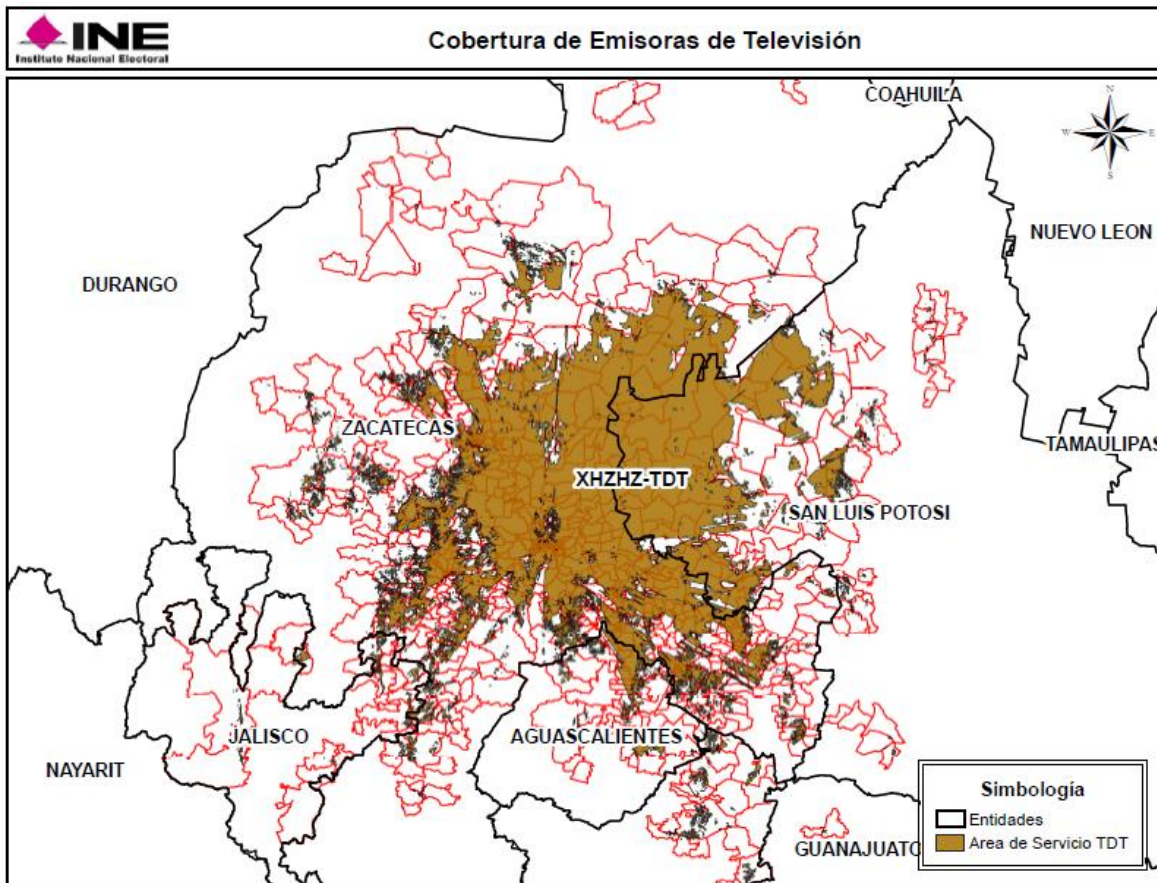

Imagen 22: Mapa de Cobertura XHFZC -TDT. INE 2024.

Cobertura B15 Televisión

Nombre Televisora	Siglas	Canal	Municipio cede
B15 TELEVISIÓN	XHZAC -TDT	15.1	Zacatecas

Municipios que comprende la cobertura: Calera, Cañitas de Felipe Pescador, Fresnillo, Genaro Codina, General Enrique Estrada, General Francisco R. Murguía, General Pánfilo Natera, Guadalupe, Jerez, Loreto, Luis Moya, Mazapil, Monte Escobedo, Morelos, Noria de Ángeles, Ojocaliente, Pánuco, Pinos, Río Grande, Sain Alto, Susticacán, Tepetongo, Trancoso, Valparaíso, Vetagrande, Villa de Cos, Villa García, Villa González Ortega, Villa Hidalgo, Villanueva, Zacatecas.

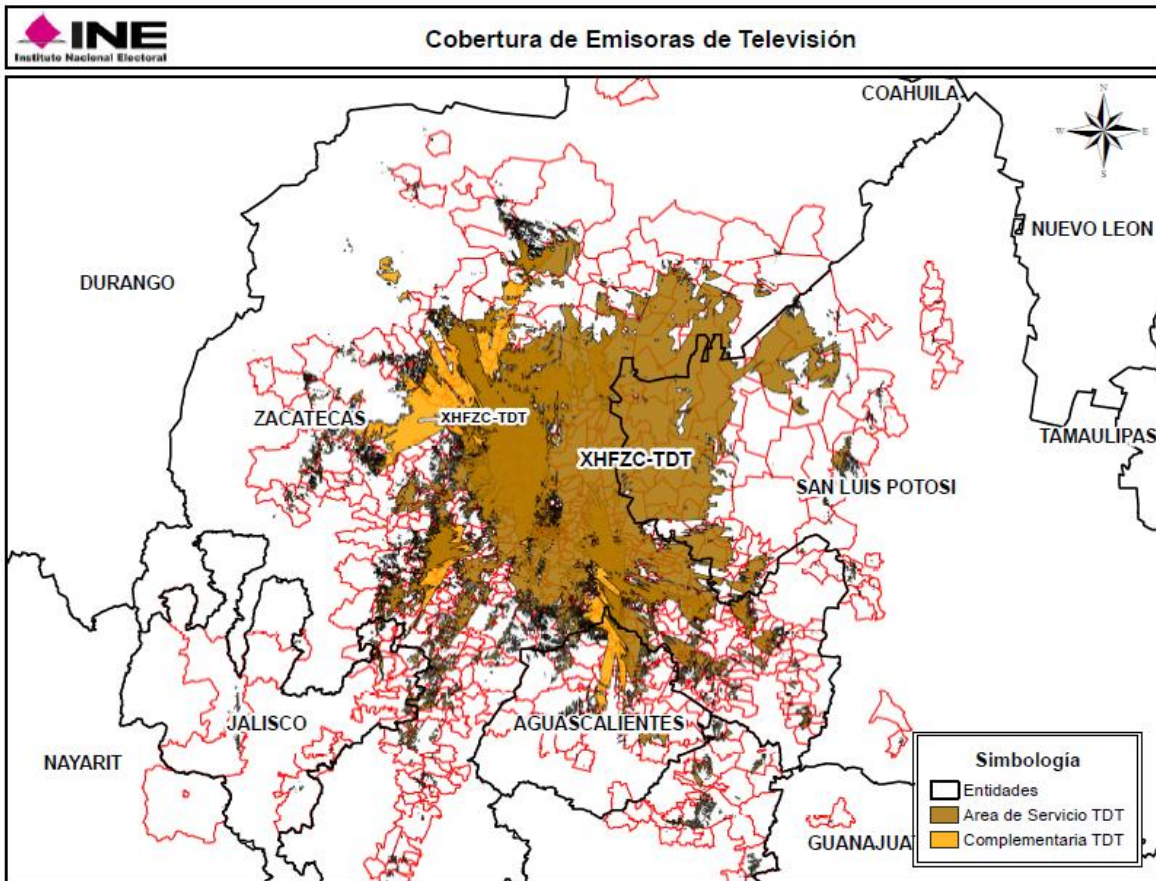
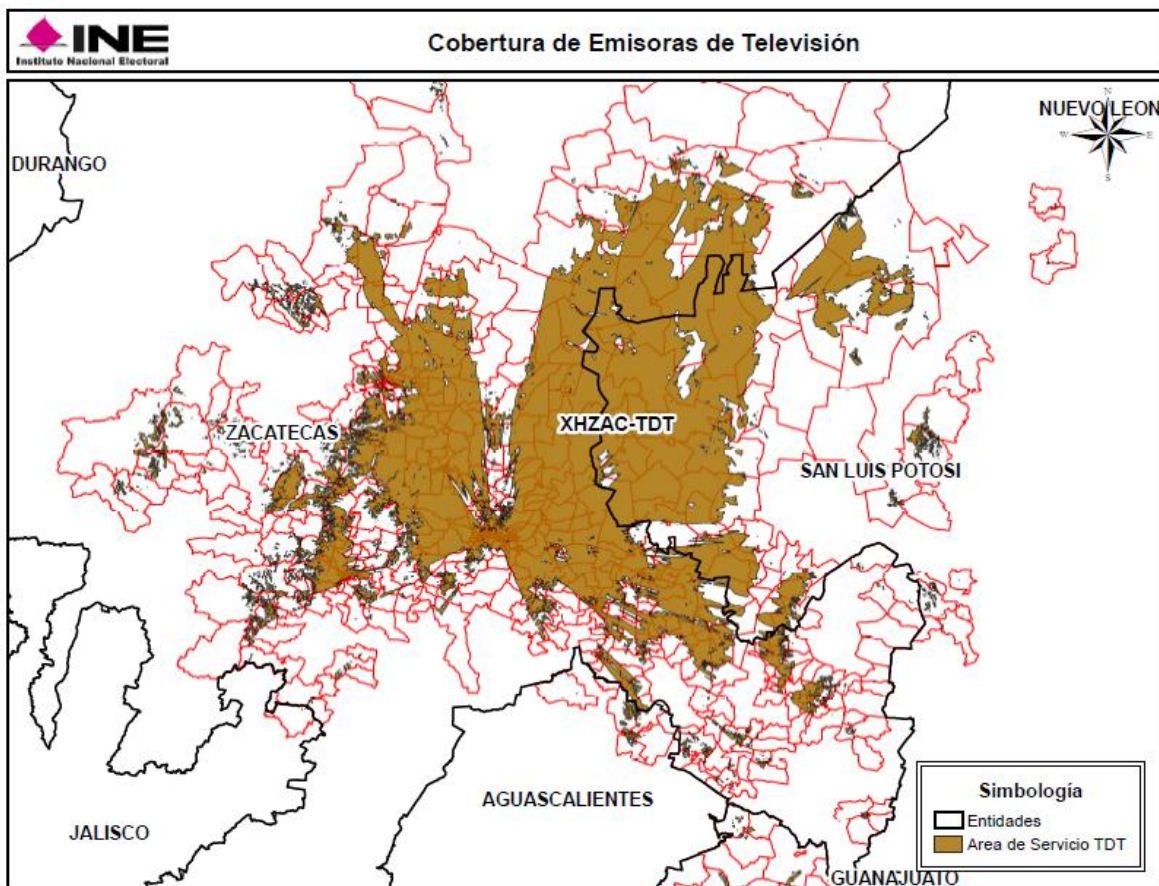

Imagen 23: Mapa de Cobertura XHZAC -TDT. INE 2024.